Comment favoriser l'apprentissage et la formation des adultes ?

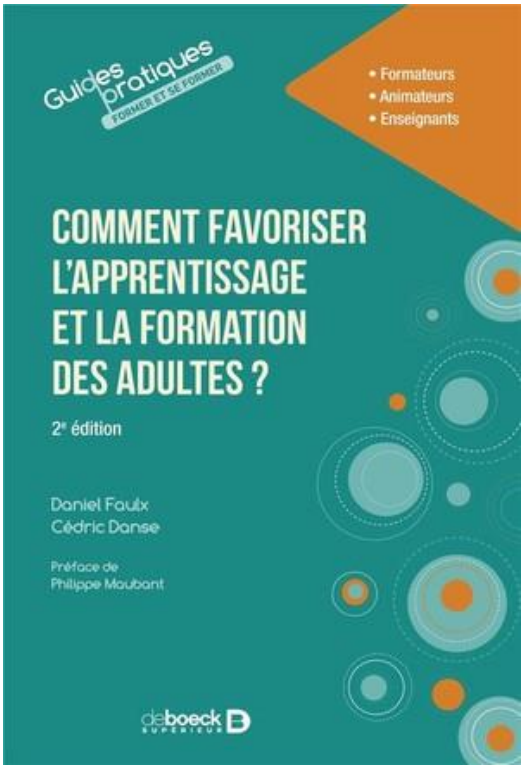

Faulx, D., Danse, C. (2021). *Comment favoriser l'apprentissage et la formation des adultes (2e éd.).* De Boeck Supérieur.
Cote IFEN : 374 FAU Com
ISBN: 978-2-8073-3303-1

Contenu

Un guide indispensable qui fournit des clés de référence et d'approfondissement pour toutes les questions soulevées par l'organisation d'une formation : de la compréhension de l'apprenant et de ses motivations aux dispositifs et techniques pédagogiques, mais aussi au travers des modalités précises d'action.

Comment aider les autres à apprendre et se développer ? Destiné aux formateurs, animateurs et enseignants pour adultes mais aussi à toute personne engagée dans une action de développement des autres, ce guide propose un ensemble de théories et de concepts éclairants pour la pratique formative ainsi que des méthodologies et outils applicables en situation. Le tout est illustré par des exemples concrets puisés dans des formations aux thématiques psychosociales, techniques ou sportives. Cette nouvelle édition présente de nouveaux développements concernant la question de l'hétérogénéité des groupes et les raisons d'être en groupe, les rythmes en formation ainsi que les dispositifs qui mélangent travail et formation. Elle s'est enrichie également de nouveaux exemples et fiches outils.

Thèmes

Apprentissage chez l'adulte
Formation continue