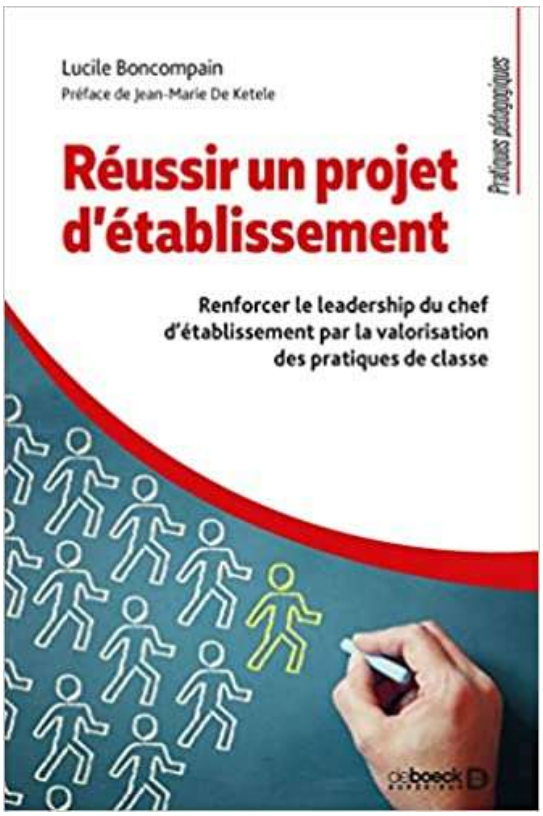

Réussir un projet d'établissement

Renforcer le leadership du chef d'établissement par la valorisation des pratiques de classe

Lucile Boncompain

De Boeck, 2020

ISBN : 978-2-8073-2688-0

Contenu

À la croisée du management et de l'éducation, cet ouvrage donne les outils indispensables à la conception d'un projet d'établissement scolaire. Sa méthode originale s'appuie sur le pilotage des pratiques des enseignants et de leurs interactions ainsi que sur le développement d'une vision stratégique. Une analyse fine des profils d'enseignants permet de mieux les connaître et de savoir comment les faire travailler au service du projet d'établissement et de l'amélioration de leurs pratiques.

À l'heure des pratiques collaboratives et horizontales, ce guide propose une philosophie de gouvernance fondée sur la valorisation et le développement des pratiques enseignantes au service d'un projet vivant et pédagogiquement efficace. C'est donc une véritable stratégie managériale que le chef d'établissement va promouvoir avec ses équipes tout en cultivant son leadership.

Thèmes

Projet éducatif

Enseignement -- Innovations

Leadership en éducation

Analyse des pratiques professionnelles