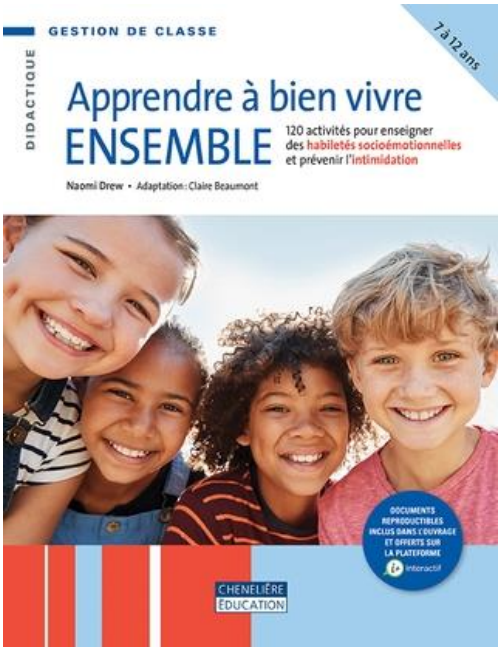

Apprendre à bien vivre ensemble

120 activités pour enseigner des habiletés socioémotionnelles et prévenir l'intimidation

Naomi Drew

Chenelière Education, 2020

ISBN : 978-2-7650-7724-4

Contenu

L'ouvrage "Apprendre à bien vivre ensemble" propose 120 activités faciles à réaliser et soigneusement conçues pour vous aider à créer un climat positif, dans la classe et dans l'école. Ces activités, dans lesquelles les enfants de 7 à 12 ans pourront apprendre et s'épanouir, ont été créées dans le but précis de réduire la violence et l'intimidation.

D'une durée maximale de 20 minutes, chacune des activités comportent des stratégies-clés pour :

• favoriser les comportements bienveillants, l'empathie et l'acceptation des différences ;

• renforcer une culture d'entraide et de respect ;

• prévenir la violence, l'intimidation et la cyberintimidation.

Cet ouvrage a pour but de vous aider à enseigner et à mettre en pratique ces habi¬letés socioémotionnelles dans le quotidien de votre classe. Il est conçu pour s'adapter à votre horaire d'enseignement, puisque que les activités peuvent être réalisées en série ou de façon individuelle.

Apprendre à bien vivre ensemble peut s'utiliser seul ou comme complément à un plan de lutte contre la violence et l'intimidation déjà en place. Vous y trouverez également plus de 100 fiches reproductibles comprenant entre autres des mises en situation, des listes de vérification et des affiches en couleur.

Sujets

Harcèlement dans les écoles

Éleves du primaire, Morale pratique

Milieu scolaire

Relations humaines

Activitées dirigées

Violence dans les écoles, Prévention

Vivre-ensemble

Gesion des conflits

Morale pratique

Classes (Éducation), Conduite